

TUM Open Campus 2026

Probevorlesung und Info-Vorträge am TUM Campus im Olympiapark

Technische Universität München

TUM School of Medicine and Health

München, 13.03.2026

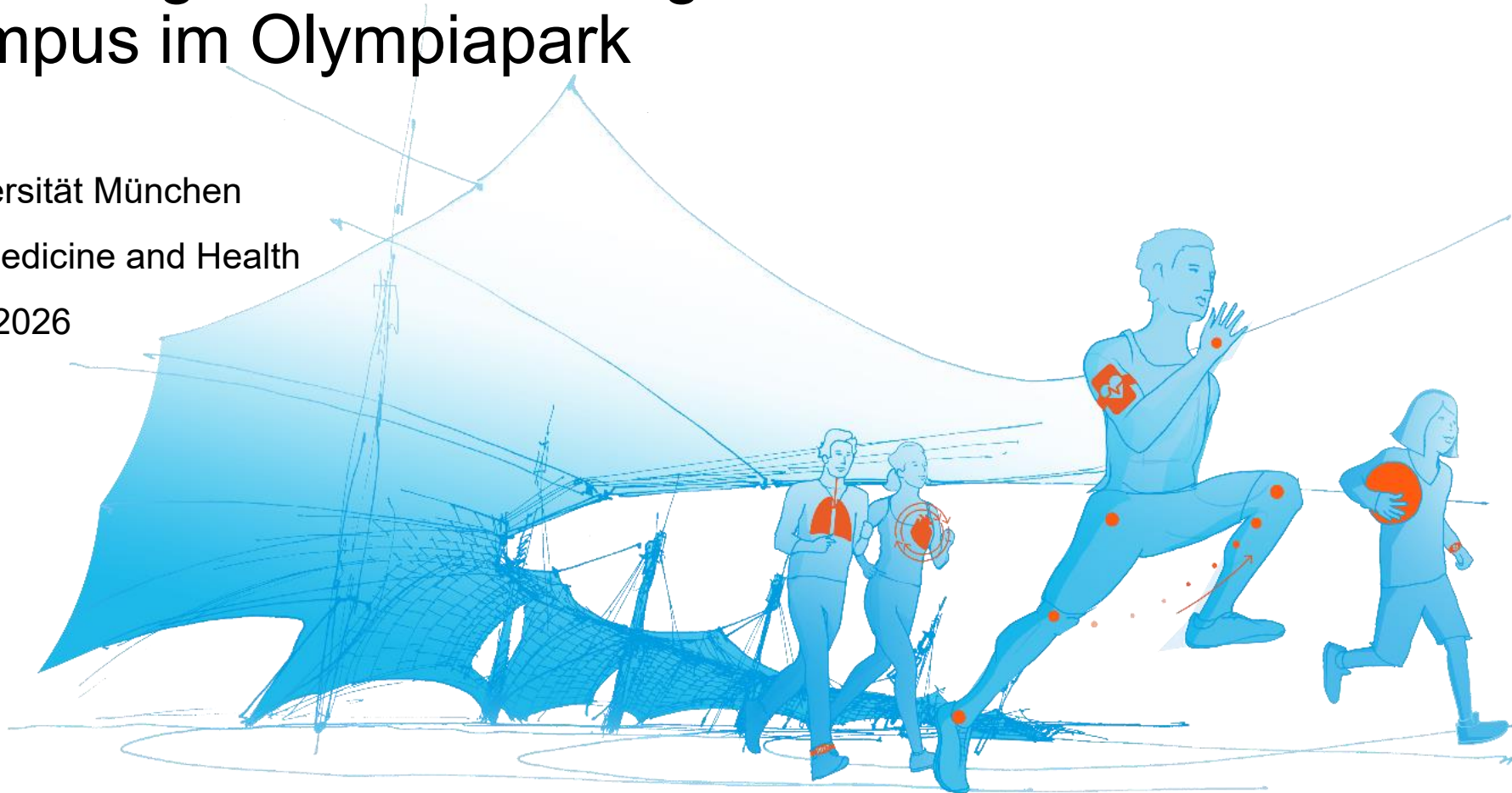

Martina Wayand

Sport auf Lehramt studieren

Wie kann man Sport auf Lehramt studieren?

- Sport kann als Hauptfach (= „Unterrichtsfach“) für alle Schularten (Grund- und Mittelschullehramt inkl. Sonderpädagogik, Realschullehramt, Gymnasiallehramt, Berufsschullehramt) an der TUM studiert werden.
- Sport kann als Nebenfach (= „Didaktikfach“) im Rahmen des Studiums des Grund- oder Mittelschullehramts belegt werden.
- Der reguläre Abschluss des Lehramtsstudiums ist in Bayern das Staatsexamen. Es gibt TUM-eigene Lehramtsstudiengänge, die mit einem Bachelor/Master of Education schließen.
- Die regulären Staatsexamensstudiengänge werden in Kooperation mit der Ludwig-Maximilians-Universität angeboten: Sport an der TUM, alle anderen Unterrichts/Didaktikfächer sowie Erziehungswissenschaften an der LMU
- Für das Unterrichtsfach Sport muss – egal für welche Schulart – der Bayerische Sparteignungstest abgelegt werden.

Wie kann ich das Fach Sport kombinieren?

Schulform	Abschluss (Regelstudienzeit)	Unterrichtsfach Sport in Kombination mit:	Universität
Gymnasium	Staatsexamen (9 Semester)	Deutsch, Englisch, Mathematik, Religionslehre oder Latein	TUM (Sport) + LMU (2. Unterrichtsfach)
Realschule	Staatsexamen (7 Semester)	Deutsch, Englisch, Mathematik oder Wirtschaftswissenschaften	TUM (Sport) + LMU (2. Unterrichtsfach)
Grund- und Mittelschule*	Staatsexamen (7 Semester)	3 Didaktikfächer an der LMU, sowie Mittelschul- bzw. Grundschulpädagogik	TUM (Sport) + LMU
Berufsschule	Bachelor/Master of Education <i>Berufliche Bildung</i> (6 Semester Bachelor) (4 Semester Master)	Berufliche Fachrichtung: Agrarwirtschaft, Bautechnik, Elektrotechnik und Informationstechnik, Ernährungs- und Hauswirtschaftswissenschaft, Gesundheits- und Pflegewissenschaft oder Metalltechnik	TUM
Gymnasium	Bachelor/Master of Education <i>Naturwissenschaftliche Bildung</i> (6 Semester Bachelor) (4 Semester Master)	Mathematik	TUM

*Sport auch als Didaktikfach wählbar

Wie ist das Studium aufgebaut?



Theorie

- Sportwissenschaft
- Sportmedizin
- Sportsoziologie
- Sportpsychologie
- Anatomie/Physiologie
- Gesundheitsmanagement an Schulen

Praxis

- Trend- und Freizeitsport
- Sportspiele
- Schwimmen
- Turnen und Bewegungskünste
- Schneesport
- Leichtathletik
- Gymnastik/Tanz

Didaktik

- Sportpädagogik und -didaktik
- Personale und soziale Kompetenzen im Lehrerberuf
- Lehr- und Lernformen im Unterricht anwenden

Beispiel: Fachsemester 1-3 im Lehramt an Gymnasien

TUM School of Medicine and Health
Student Office
Technische Universität München



Modulübersicht

Unterrichtsfach Sport - Lehramt an Gymnasien

FS 1	Spielfähigkeit bei SchülerInnen verstehen und aufbauen [7 ECTS] BLEICHNER <ul style="list-style-type: none"> • Ü Kleine Spiele (1) • Ü Handball I (2) • Ü Basketball I (2) 	Sport, Sporterziehung und Sportwissenschaft verstehen [7 ECTS] MESS <ul style="list-style-type: none"> • V Einführung in die Sportwissenschaft für Lehramtsstudierende (2) • Ü Einführung in die Sportwissenschaft für Lehramtsstudierende (1) • V Sportpädagogik (2) • V Sportdidaktik (2) 	
	Grundlegende Spielfähigkeit bei SchülerInnen anwenden und entwickeln [6 ECTS] BRUNER <ul style="list-style-type: none"> • Ü Ballschule (1) • Ü Handball II (1) • Ü Basketball II (1) 		Körper- und Bewegungserfahrungen bei SchülerInnen aufbauen sowie bewegungswissenschaftlich verstehen [7 ECTS] KRAFT <ul style="list-style-type: none"> • V Bewegungswissenschaft (2) • S Bewegungswissenschaft verstehen und umsetzen (2) • Ü Leichtathletik I (1) • Ü Schwimmen I (1) • Ü Turnen an Geräten I (1)
	Spielfähigkeit bei SchülerInnen analysieren und erweitern [9 ECTS] HERDENER <ul style="list-style-type: none"> • Ü Handball III (1) • Ü Basketball III (1) 		Körper- und Bewegungserfahrungen bei SchülerInnen anwenden und analysieren [7 ECTS] SPITZENPFEIL <ul style="list-style-type: none"> • V Trainingswissenschaft (2) • V Schneesport und Eislauf (1) • Ü Leichtathletik II (1) • Ü Schneesport I (2) • Ü Schwimmen II (1) • Ü Turnen an Geräten II (1)

Prüfungsmodul „Sports“
2 aus 4: Basketball, Fußball

Welche Zulassungsvoraussetzungen gibt es?

Unterrichtsfach Sport

- ✓ Allgemeine Hochschulreife
 - ✓ Bewerbung über TUMonline (15.05.26 bis 15.07.26)
 - ✓ bestandene Bayerische Sparteignungsprüfung
 - Anmeldung 01.04.26 bis 01.06.26 unter www.bayspet.de)
 - Durchführungstermin: 03./04.07.26 (Damen an der Universität Regensburg, Herren an der Universität Erlangen)
- ➡ Wer die Sparteignungsprüfung schafft, schafft auch das Sport-Studium!
- ✓ zusätzlich Immatrikulation an der LMU bei Staatsexamens-Studiengängen

Welche Zulassungsvoraussetzungen gibt es?

Didaktikfach Sport

- ✓ Allgemeine Hochschulreife
- ✓ Bewerbung über TUMonline (15.05.26 bis 15.07.26)
- ✓ Immatrikulation an der LMU
- ✓ Keine Sparteignungsprüfung



grundlegende sportliche Fähigkeiten ausreichend; Demonstrationsfähigkeit wird geprüft,
nicht eigene Leistungsfähigkeit!

„Fahrplan“ zum Lehramtsstudium Sport

1. Bayerischer Sparteignungstest

Anmeldung: 01.04. – 01.06.2026 unter www.bayspet.de

Durchführung: 03.07 – 04.07.2026 (Damen: Uni Regensburg, Herren: Uni Erlangen)

2. Fristgerechte Bewerbung an der TUM

Frist für das Wintersemester 26/27: 15.05. – 15.07.2026

3. Einschreibung (=Immatrikulation) an der TUM (und ggf. LMU)

Noch Fragen?

Studienfachberatung Lehramt Sport
Julia Blumenstiel, M.A.
studium.lehramt.sto@mh.tum.de

Am Olympiacampus 11
Raum 01.2334.112 (1.OG)
80809 München
Tel.: 089-289-24799



Kombinationsmöglichkeiten Grund- und Mittelschullehramt

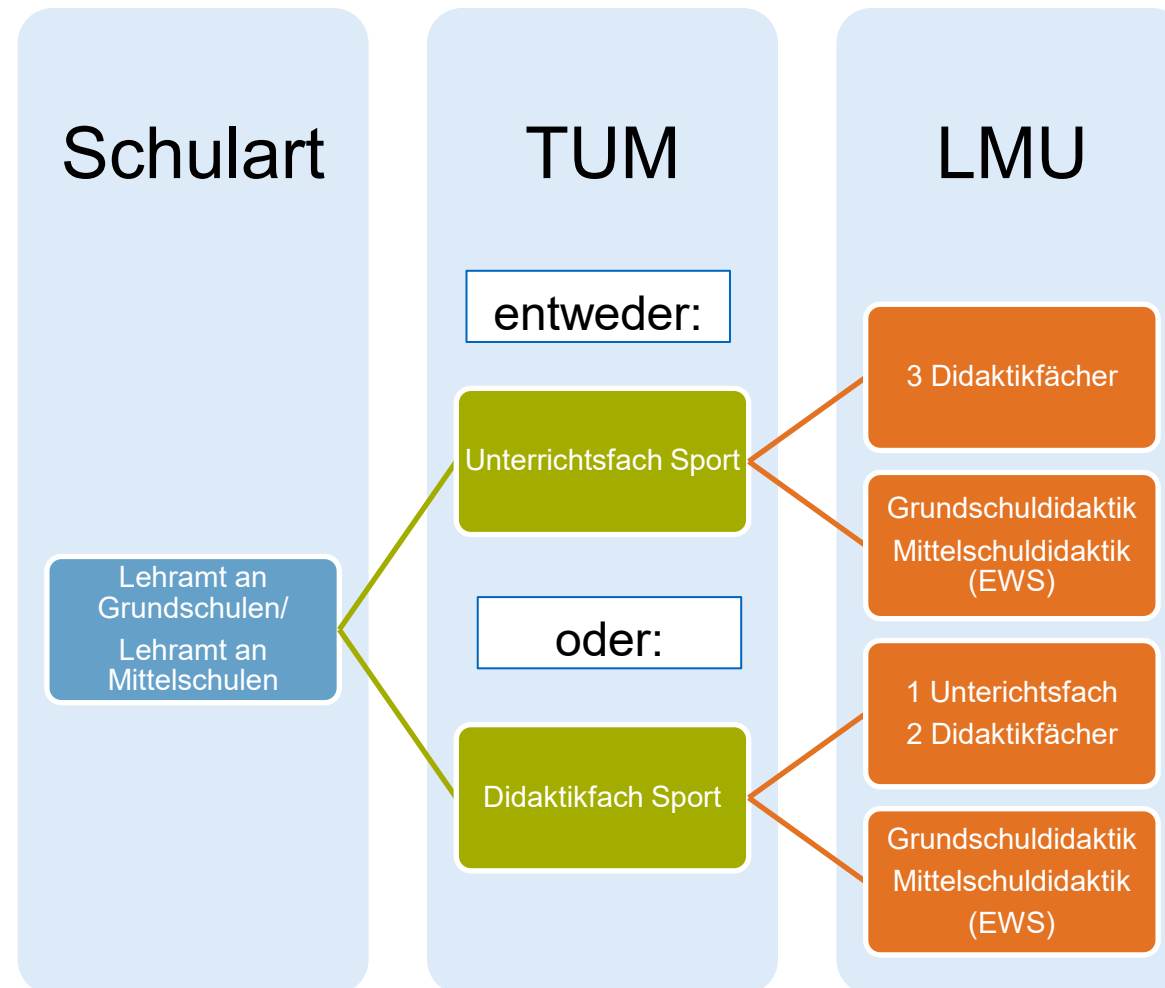

Kombinationsmöglichkeiten - Realschullehramt

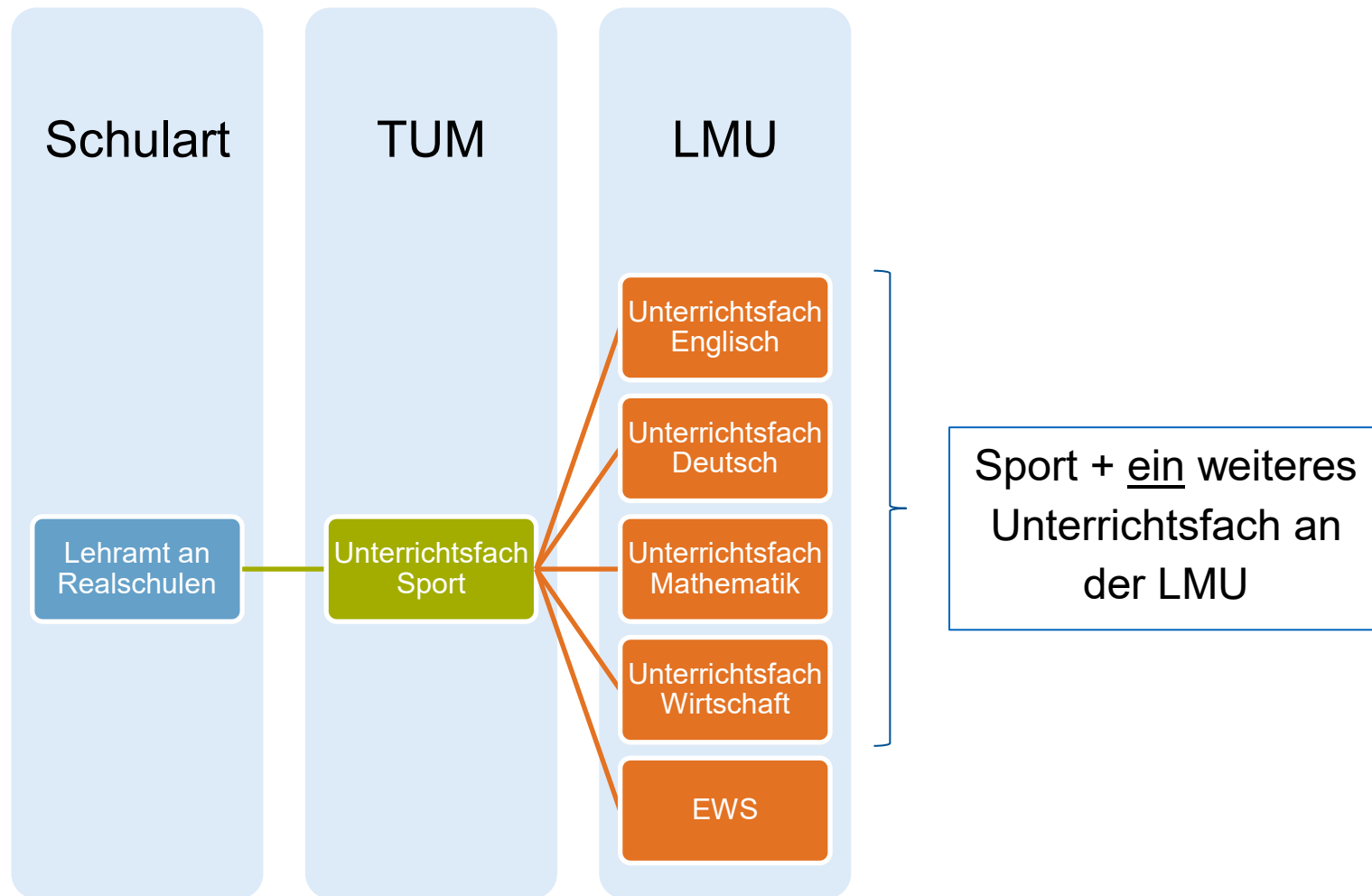

Kombinationsmöglichkeiten Lehramt an Gymnasien

